

Deze vloerbedekking mag UITSLUITEND buiten worden gelegd.

**Opmerking:** deze installatie-instructies gelden voor de kant-en-klare badminton-/pickleballset.

De set bestaat uit 3 dozen. Het veld bestaat uit 3x4 tegels met een bijbehorende lijn van 3x3 tegels, aangegeven op de dikte van de platen zoals hieronder weergegeven. Afwerkingsranden en hoeken voor de omtrek bevinden zich in box nr. 1.

	3 tegels	4 tegels	4 tegels	4 tegels	4 tegels	4 tegels	4 tegels	4 tegels	4 tegels	4 tegels	4 tegels	4 tegels	4 tegels	4 tegels	4 tegels	4 tegels	4 tegels	4 tegels	4 tegels	4 tegels	
14																					
13																					
12																					
11																					
10																					
9																					
8																					
7																					
6																					
5																					
4																					
3																					
2																					
1																					
	A	B	C	D	E	F	G	H	I	J	K	L	M	N	O	P	Q	R	S	T	
	BOX 1						BOX 2						BOX 3								

	3 tegels	4 tegels	4 tegels	4 tegels	4 tegels	4 tegels	4 tegels	4 tegels	4 tegels	4 tegels	4 tegels	4 tegels	4 tegels	4 tegels	4 tegels	4 tegels	4 tegels	4 tegels	4 tegels	4 tegels	4 tegels
14	A14	B14	C14	D14	E14	F14	G14	H14	I14	J14	K14	L14	M14	N14	O14	P14	Q14	R14	S14	T14	
13	A13	B13	C13	D13	E13	F13	G13	H13	I13	J13	K13	L13	M13	N13	O13	P13	Q13	R13	S13	T13	
12	A12	B12	C12	D12	E12	F12	G12	H12	I12	J12	K12	L12	M12	N12	O12	P12	Q12	R12	S12	T12	
11	A11	B11	C11	D11	E11	F11	G11	H11	I11	J11	K11	L11	M11	N11	O11	P11	Q11	R11	S11	T11	
10	A10	B10	C10	D10	E10	F10	G10	H10	I10	J10	K10	L10	M10	N10	O10	P10	Q10	R10	S10	T10	
9	A9	B9	C9	D9	E9	F9	G9	H9	I9	J9	K9	L9	M9	N9	O9	P9	Q9	R9	S9	T9	
8	A8	B8	C8	D8	E8	F8	G8	H8	I8	J8	K8	L8	M8	N8	O8	P8	Q8	R8	S8	T8	
7	A7	B7	C7	D7	E7	F7	G7	H7	I7	J7	K7	L7	M7	N7	O7	P7	Q7	R7	S7	T7	
6	A6	B6	C6	D6	E6	F6	G6	H6	I6	J6	K6	L6	M6	N6	O6	P6	Q6	R6	S6	T6	
5	A5	B5	C5	D5	E5	F5	G5	H5	I5	J5	K5	L5	M5	N5	O5	P5	Q5	R5	S5	T5	
4	A4	B4	C4	D4	E4	F4	G4	H4	I4	J4	K4	L4	M4	N4	O4	P4	Q4	R4	S4	T4	
3	A3	B3	C3	D3	E3	F3	G3	H3	I3	J3	K3	L3	M3	N3	O3	P3	Q3	R3	S3	T3	
2	A2	B2	C2	D2	E2	F2	G2	H2	I2	J2	K2	L2	M2	N2	O2	P2	Q2	R2	S2	T2	
1	A1	B1	C1	D1	E1	F1	G1	H1	I1	J1	K1	L1	M1	N1	O1	P1	Q1	R1	S1	T1	
	A	B	C	D	E	F	G	H	I	J	K	L	M	N	O	P	Q	R	S	T	
	BOX 1						BOX 2						BOX 3								

## 1. INSPECTIE EN VOORBEREIDING VAN DE ONDERGRONDEN

Ondergronden die geschikt zijn voor installatie moeten aan de volgende eisen voldoen:

- Vlakke ondergrond (tolerantiedrempel van 6 mm volgens de 3 m-regel) met een minimum aan scheuren en uitstekende elementen. Oneffenheden, bijvoorbeeld als gevolg van dilatatievoegen, mogen niet groter zijn dan 3 mm.
- Het oppervlak mag geen helling van meer dan 1,5% hebben.
- Reinig de ondergrond vóór de installatie: grind, puin en bladeren moeten worden verwijderd. Vegetatie moet ook worden behandeld en vastzittend vuil moet worden gereinigd (bijvoorbeeld olie of vloeistof).
- Harde ondergrond die bestand is tegen slijtage door spelers, zonder dat de tegels in de ondergrond wegzakken of deze beschadigen (bijvoorbeeld krassen of slijtage op zachte ondergronden).

Beton en asfalt zijn de meest gebruikte ondergronden.

Betonbestrating vertoont vaak oneffenheden en scheuren. Om een deuk te corrigeren, is het noodzakelijk het oppervlak te schuren met een betonschuurmachine of een vlakmachine. Om de scheuren op te vullen, wordt aanbevolen betonbindmiddelen te gebruiken.

## 2. AANLEG VAN HET SPEELVELD

De SPORTGAME-sportvloer bestaat uit tegels en een randafwerking.

### 2.1 SPORTGAME-TEGEL

Bij levering zijn de SPORTGAME-tegels al aan elkaar gekoppeld en op kleur gesorteerd. Ze vormen banen die samen het speelveld vormen.

#### 2.1.1 Vergrendelingssysteem van de tegels

Het vergrendelingssysteem bestaat uit een mannelijke pin en een vrouwelijke lus. De pin klikt in de lus, waardoor de tegels aan elkaar vastzitten.

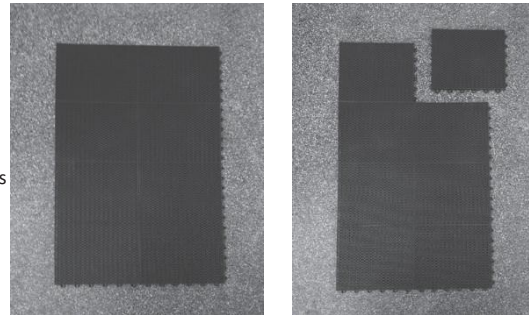

#### 2.1.2 De mannelijke pennen en vrouwelijke lussen

**correct uitlijnen** Lijn de mannelijke pennen correct uit met de vrouwelijke lussen en oefen vervolgens druk uit met je voet om ze op hun plaats te klikken.



#### 2.1.3 Juiste uitlijning van de tegels

Bij alle tegels **MOETEN DE VROUWELIJKE LUSSEN ALTIJD IN DEZELFDE RICHTING STAAN**.

**WAARSCHUWING:** Als u een tegel per ongeluk 90° draait, klikt deze wel vast, maar kunt u de installatie niet correct voltooien.

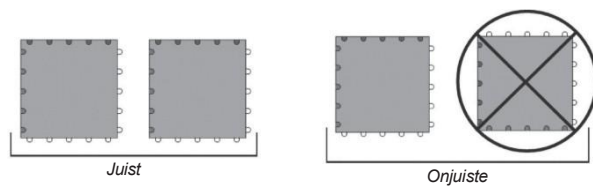

#### 2.1.4 Tegels losmaken

Om tegels die op de grond zijn geplaatst gemakkelijk los te maken, steekt u een stevige platte schroevendraaier tussen de lussen en kantelt u vervolgens de spatel om de lus los te maken.

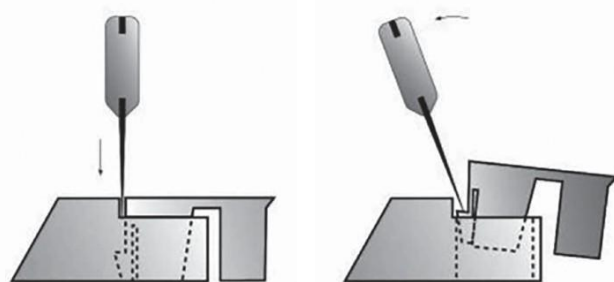

### 2.2 AFWERKING

De afwerking van de randen gebeurt met behulp van opstapjes en plastic wiggen die niet aan de ondergrond worden bevestigd.

Ze worden aan de SPORTGAME-tegels bevestigd met hetzelfde systeem van pinnen en lussen dat hierboven is beschreven.

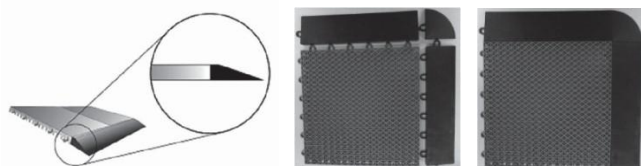

## 3. AANBRENGEN VAN DE BAAN

### 3.1 POSITIE-AANWIJZINGEN

Bepaal de positie van de baan op de ondergrond waar deze zal worden aangelegd:

1. Teken de lengteas **1** en de dwarsas **2** die door het midden van het speelveld lopen. De stelling van Pythagoras (3/4/5) kan worden gebruikt om de tweede as loodrecht op de eerste te tekenen of om te controleren of de twee getekende assen loodrecht op elkaar staan.
2. Bepaal de randen van het veld **A**, **B**, **C** en **D** die overeenkomen met de randen van de tegels.

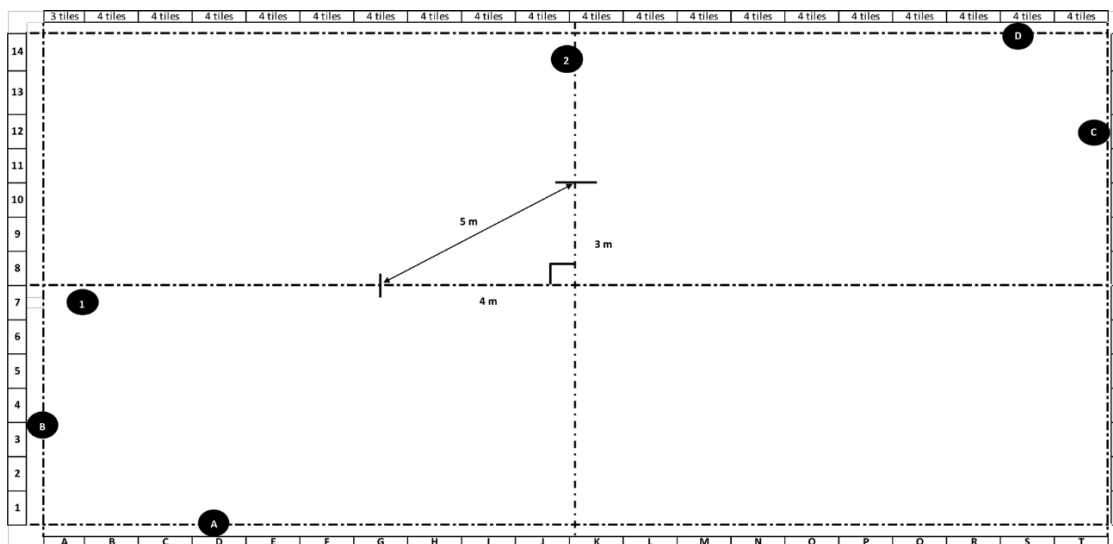

## 3.2 LEGGEN VAN SPORTGAME-TEGELS

Leg de tegelplaten in de volgorde waarin ze uit de dozen kwamen.

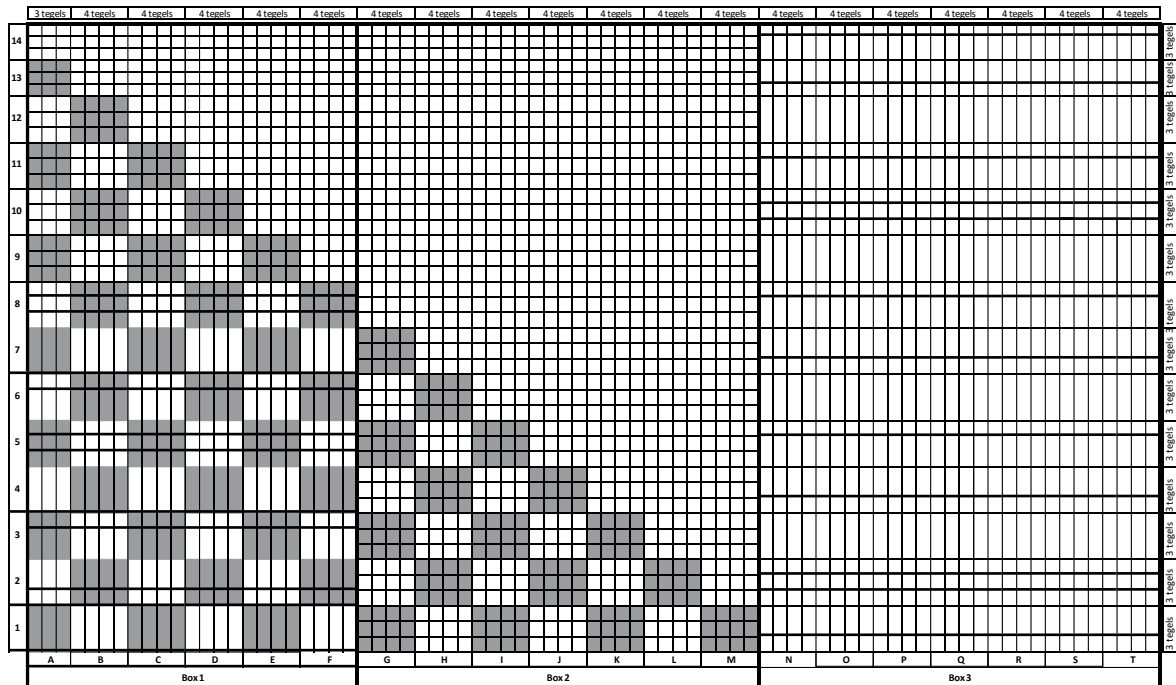

↑  
**INSTALLATIE-  
RICHTING**

- Box nr. 1: A1, A2, ..., A14, B1, B2, ..., B14, ... .., F1, F2, ..., F14
- Box nr. 2: G1, G2, ..., G14, H1, H2, ..., H14, ... .., M1, M2, ..., M14
- Box nr. 3: N1, N2, ..., N14, O1, O2, ..., O14, ... .., T1, T2, ..., T14

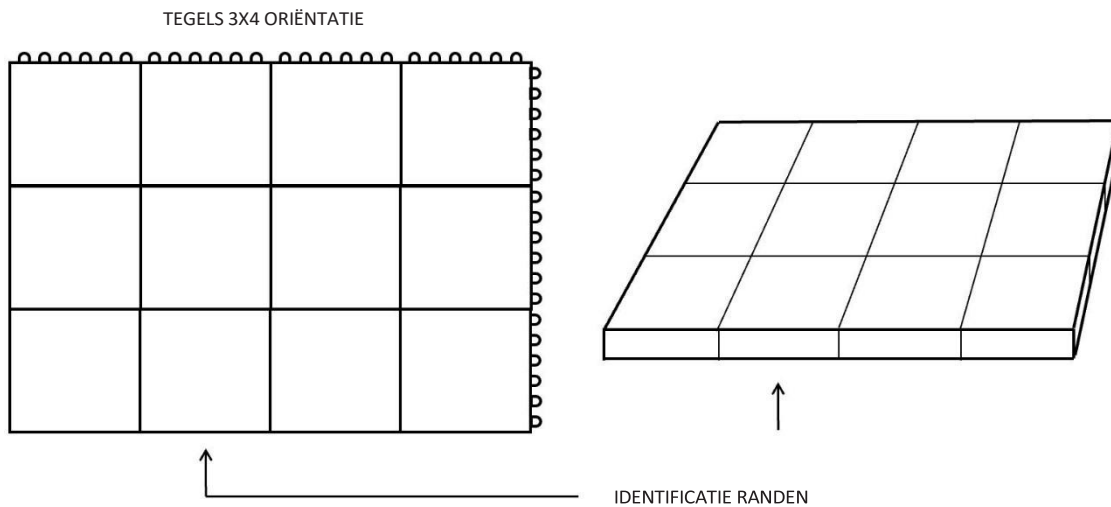

**ADVIES:** Controleer na het leggen van de tweede rij (rij B) of het speelveld recht ligt ten opzichte van markering **B** en correct is uitgelijnd met de as **1**.

Controleer aan het einde van kolom K of het veld is uitgelijnd ten opzichte van de markeringen:

- symmetrie van het veld aan weerszijden van de lengteas **1**.
- het verloop van de dwarsas **2** in het midden van de eerste tegels van de platen van kolom K

Pas indien nodig de plaatsing van de tegels aan. Voltooi het leggen van de tegelplaten in de volgorde waarin de platen uit de verpakking komen, rij voor rij.

**NB:** Bij een permanente installatie moet het veld in het midden worden bevestigd volgens PMO 1101 - §3.2.5, beschikbaar op de website van Gerflor. De tegels moeten worden bevestigd met Hilti-schroeven Ref: 202342 - Schroef HRD – C 8x80. Het gebruik van een sluitring is niet nodig.

In het geval van vaste palen in de ondergrond, bepaal de plaats van de bevestigingspalen van het net op de tegels. Leg de betreffende tegels (§2.1.4) en zaag de plaats van de palen in de tegels uit door 3 cm extra ruimte rondom de paal toe te voegen. De zaagsneden kunnen worden gemaakt met een decoupeerzaag.

### ■ 3.3 PLAATSING VAN AFWERKINGSTOEBEHOREN

Na het leggen van de tegels voltooit u de installatie door de afwerkingsaccessoires te plaatsen: oprijplaten en wiggen.

## 4. AFBOUW EN AANPASSING VAN HET VELD

Om de volgende installatie te vergemakkelijken, is het absoluut noodzakelijk:

- De richting van het verwijderen van de baan per plaat te respecteren, met inachtneming van de onderstaande indeling.
- De tegelplaten in de dozen te verdelen in de hieronder aangegeven volgorde.

De verwijdering gebeurt in de volgende volgorde:

- Verwijder de afwerkingsaccessoires (oprijplaten en wiggen).
- Verwijder de tegelplaten van 3x4 en 3x3, te beginnen bij de hoek tegenover de plaats waar ze zijn gelegd.

RICHTING VAN  
VERWIJDERING



	3 tegels	4 tegels	4 tegels	4 tegels	4 tegels	4 tegels	4 tegels	4 tegels	4 tegels	4 tegels	4 tegels	4 tegels	4 tegels	4 tegels	4 tegels	4 tegels	4 tegels	4 tegels	3 tegels	
14	A14	B14	C14	D14	E14	F14	G14	H14	I14	J14	K14	L14	M14	N14	O14	P14	Q14	R14	S14	T14
13	A13	B13	C13	D13	E13	F13	G13	H13	I13	J13	K13	L13	M13	N13	O13	P13	Q13	R13	S13	T13
12	A12	B12	C12	D12	E12	F12	G12	H12	I12	J12	K12	L12	M12	N12	O12	P12	Q12	R12	S12	T12
11	A11	B11	C11	D11	E11	F11	G11	H11	I11	J11	K11	L11	M11	N11	O11	P11	Q11	R11	S11	T11
10	A10	B10	C10	D10	E10	F10	G10	H10	I10	J10	K10	L10	M10	N10	O10	P10	Q10	R10	S10	T10
9	A9	B9	C9	D9	E9	F9	G9	H9	I9	J9	K9	L9	M9	N9	O9	P9	Q9	R9	S9	T9
8	A8	B8	C8	D8	E8	F8	G8	H8	I8	J8	K8	L8	M8	N8	O8	P8	Q8	R8	S8	T8
7	A7	B7	C7	D7	E7	F7	G7	H7	I7	J7	K7	L7	M7	N7	O7	P7	Q7	R7	S7	T7
6	A6	B6	C6	D6	E6	F6	G6	H6	I6	J6	K6	L6	M6	N6	O6	P6	Q6	R6	S6	T6
5	A5	B5	C5	D5	E5	F5	G5	H5	I5	J5	K5	L5	M5	N5	O5	P5	Q5	R5	S5	T5
4	A4	B4	C4	D4	E4	F4	G4	H4	I4	J4	K4	L4	M4	N4	O4	P4	Q4	R4	S4	T4
3	A3	B3	C3	D3	E3	F3	G3	H3	I3	J3	K3	L3	M3	N3	O3	P3	Q3	R3	S3	T3
2	A2	B2	C2	D2	E2	F2	G2	H2	I2	J2	K2	L2	M2	N2	O2	P2	Q2	R2	S2	T2
1	A1	B1	C1	D1	E1	F1	G1	H1	I1	J1	K1	L1	M1	N1	O1	P1	Q1	R1	S1	T1
	A	B	C	D	E	F	G	H	I	J	K	L	M	N	O	P	Q	R	S	T
	BOX 1						BOX 2						BOX 3							

TEGELS 3X4 ORIËNTATIE

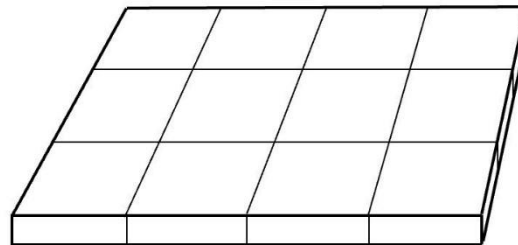
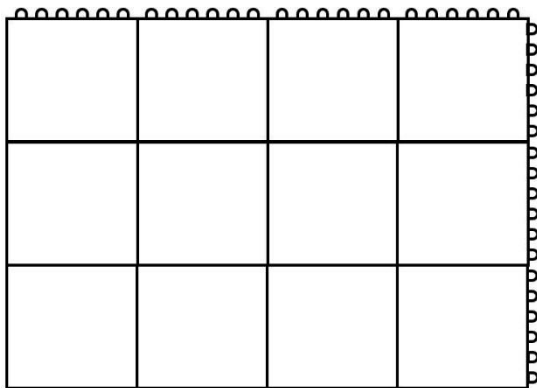

IDENTIFICATIE RANDEN



- Bewaar de platen één voor één in de dozen zonder de volgorde te wijzigen: plaat op de eerste plaats = plaat die als eerste wordt opgeborgen. Draai de platen in dezelfde richting als tijdens de herverpakking, zodat de identificatie zichtbaar is wanneer de box open is. Als de identificatie van de platen niet meer leesbaar is, is het onmogelijk om ze opnieuw te identificeren met een permanente stift (onuitwisbaar).

- Box nr. 3, in volgorde van onder naar boven: T14, T13, ..., T1, S14, S13, ..., S1, ... .., N14, N13, ..., N1
- Box nr. 2, in volgorde van onder naar boven: M14, M13, ..., M1, L14, L13, ..., L1, ... .., G14, G13, ..., G1
- Box nr. 1, in volgorde van onder naar boven: F14, F13, ..., F1, E14, E13, ..., E1, ... .., A14, A13, ..., A1

- Voeg de accessoires (afsluithellingen en wiggen) toe aan box nr. 1.